上海畫報

中華藝術界惟一傑出之報紙
每三日出一張　售大洋四分
第五二二期

▲廣告刊例
新聞欄中（兩排）中縫欄內（分四格）每格每次八元半格起碼
封面刊登每格每次六元計十五字每十九字見半格起碼

□小花園名妓映紅五娘□

（小史詳見本期第三版中）

人和醫院　專醫喉科

本院院長沈湘紋醫師已由吳淞遷於九月一日起照常應診近因醫務紛繁添聘國醫畢業之張大劉劍秋醫學博士七常川駐院襄理院務
註冊門診總院　伊照例上午十時至十二時　下午三時至四時
分院　下午二時至七時
出診　生急症產科隨時接
院址　總院法租界愛多亞路
分院一號　電話三三八六三三三八三號

爲什麼愛用香水霜
因其潤肌嫩膚美容益顏退黧黑去雀斑皆有獨到之功而香氣清幽經久不散尤能使身心愉快所以……愛不忍釋
章林記香精號總發行
上海南京路五馬北致富里
本埠洋廣貨號及香粉店等均有出售

萬福基　戒煙片　外埠郵寄　寄費加一
戒烟無須減藥
按癮選購藥量
按癮大小計分，量每號一盒，可平日烟癮多寡依號選購（例如吸烟三錢購第三號）
此戒烟片爲從來戒藥中得未曾有戒癮斷癮快
吞服簡易攜帶便
毫無痛苦照常辦事　仿單函索即寄
（價目）
一錢至五錢　每盒六元
六錢至一兩　每盒八元
上海法租界蒲柏路馬浪路口
萬福平民戒烟醫院

大利銀公司
信用昭著
辦事敏速
如蒙惠顧
竭誠歡迎

亞林防疫臭藥水

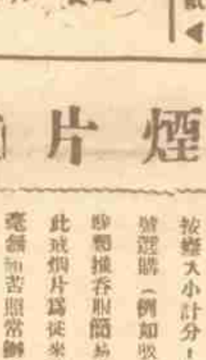

天時日暖，凡穢爛之處，如垃圾桶內，痰盂之中，都爲病菌產生之所，用亞林防疫水、則可殺菌除臭。
五洲大藥房發行　上海四馬路

臌脹奇藥

開醫藥界新紀錄
是臌脹唯一救星

●臌脹無憂丹●

▲主治▼
水氣臌脹
腹膨中滿
婦女血癥
小兒痞膨

▲功效▼
輕病半料重症一料無不藥到病除奏效如神

▲價目▼
每料廿元
半料十元
每盒五元

▲詳細說明書備索
——上海南京路永安公司西邊街——

正大藥房　威

記詩書家林甕翁

（五嶽）

名小說家林琴南先生歸道山後、其門人享大名者、除林白水林長民徐樹錚謝世不計外、黃秋岳以詩詞名、朱羲胄以古文名、許以栗以金石名、魏振海以六法篆刻名、林實馨以詩畫名、實馨爲琴南先生猶子、畫得家傳、參以己意、賞鑒家有冰寒於水之評、實馨名華、幼嘗艸於石鼓山麓、因號石鼓山農、每作一畫、雖標重價、輒爲人買去、小品文字、尤其特長、上海天津各小報署名甕翁甕客賀蘭後人者、咸爲其手筆、性古怪、寄居北平東城大佛寺、冬日多不舉火、嘗孤蹤垂釣於北平積水潭（潭在德勝門內、爲故京名勝之一、潭之橋柱有雞獅各一、故俗亦稱雞獅潭）由其門人陳學朱縮影、而自繫以詩云『不衣羊裘亦不蓑・雞獅潭畔柳中過・山農事業漁竿隱・元首威儀奈我何』有古高士風、舊都名畫家而能古文者、林其一人耳、今任北平中華畫會會長、

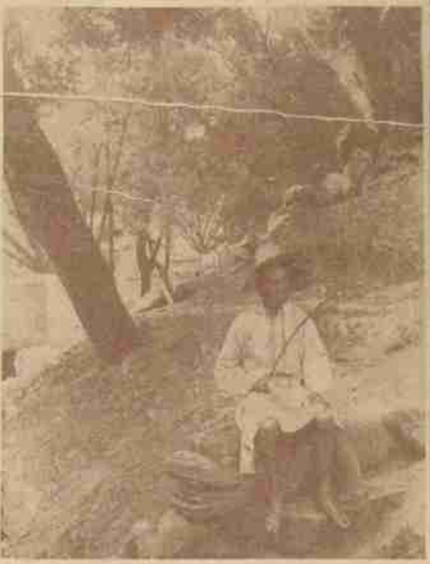

□詩畫家林實馨（甕翁）先生造象

□林實馨先生山水

記緇春七娘

（走馬）

自北平蕭索、京蘇禁娼以後、上海花叢、日盛一日、此中人才輩出、識者推曼千六娘香君大媛映紅五娘及緇春七娘、爲新四金剛焉、緇春原名綺春、曾適安南謝氏、謝固看花巨眼、曾納張素雲二世者也、謝迎緇春、聘金萬圓、曾未三月、中道仳離、緇春慷慨、償謝四千金以去、至今傳爲花國美談、緇春容光煥發、骨肉停勻、惜眉際微凹、然愈增嫵媚、今居翠玉坊、阿迦接、緇春之名絕異、七有二織、其一曰緇爵、則更異矣、今已廚鬱而爲芍藥、七之行誼、遊花叢者類知之、七嬪謝碧江公子、未三月卽下堂、此與撮曼千老六與首落子一段因緣、而二人靜嫻婉好、倡樓中同有長厚之目、其理不可解、七在小金剛時代、玲瓏嬌小、吾儕驗之爲荳蔻、今碩頎逾於他時、尤似曼千之日就豐腴焉、所居與雲蘭芳同院、雲七皆小四金剛中人物、故嬡嬡離蜂、猶與雲家諸人朝夕過從也、

□名妓緇春老七□

秋聲再試錄

（空我）

不如意事常八九、可與人言只二三、頹唐如予、以爲二三亦得、惟恐卽二三亦竟不可得耳、笑臉向人、隱其淚痕、苦臉向人、笑其窮酸、人人乖運、啼笑皆非、可發深嘆、強爲啼笑亦且不可也、前歲遭變故、友朋有勸予玩票以破悶者、積半月、戲演於甯波同鄉會、成績雖壞、然時尚有人爲從而附和之、則亦藉以忘憂、予之玩票興致遂漸高矣、曾幾何時、舊日朋儕、風流雲散、附和之人、亦且爲螢譜所中、遊而予耶、今歲因樂遊聯歡社之約、於此時此日此地此戲再度登場、卽無懷人之思、亦且有老去之感矣、

六月雪一劇、因程艷秋一唱而得名、繼起者只一程玉菁、艷秋柔勝剛、玉菁剛克柔、各有獨到、不能以一頭一晦而強分軒輊也、予初玩票、喜摹艷秋、惟東之太過、嗓又不揚、或譏爲蟻聲蠅聲、以絕無剛音耳、後多聆玉菁唱、始知雖剛烈之音、嗓亦愈較前爲勝、實則予於二人、均無一似也、如有人譽爲似程、實不曾屬彼二人矣、票友學戲、多不願習身段緊重之戲、其以不易嫻熟、惟予個人之意、則覺身段愈簡單則愈難討好　如六月雪等戲、以其易也、遂趨呆滯、舉手投足、均覺無措、若有繁重身段之戲、則一舉一動、均有一定矩法、教師一一指授、反似容易見好、六月雪除艷秋演全本外、諸人多止兩場、此兩場法場較易討好、只言唱則反二簧、較頭場之慢板二簧、實省力而易精彩、予嘗謂此戲搖板獵於反調、搖板尤非於慢板、梅蘭芳嘗引以爲知言、作此想者、殆不止予一人爲然也、

予又有一奇想、以爲呼籲在唱念中、如有晴之艶、如『苦啊』『容易』『天哪』『天』之類、果能得勢、則如行文、至爲俱振、或謂此乃呼籲之聲、然則喜歡呼籲苦飛者、其亦所謂倭惨朋友也歟、平時弔嗓、任唱何戲、同居均不以爲噩、惟偶喊一兩句『苦啊』『天哪』則聞如必疾首蹙額、甚矣世人之不喜聞呼籲之聲也、其亦所謂、『呼籲無門』者非耶、

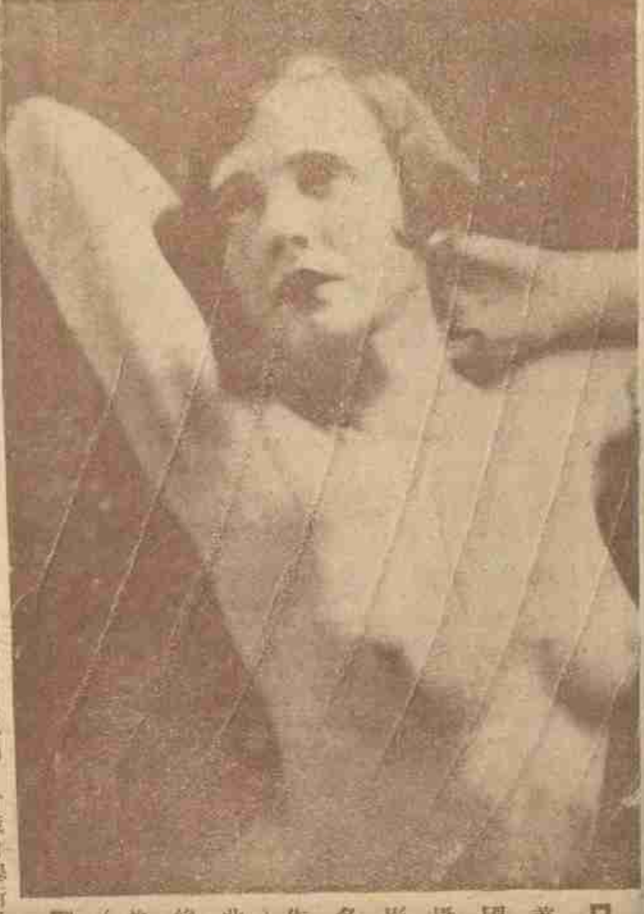

□美國攝影名作（曲線美）□

記映紅五娘

（走馬）

□近影見封面□

映紅五娘、嘉興北街人、氏張、小字玉寶、以胞妹紅千　適陳師傅寶琛之猶子筱璵君以去、乃應此中元老李老大之招、懸幟以奉母焉、李爲常熟駐防、故至今猶有天潢貴胄氣度、地中推爲祭酒、李既得五、爲蘇州周鳳石後人作曹邱、正式燃『大蠟燭』、五深自愛惜、小姑居處固無郎也、五情愛棊篤、偶與拂逆於心、不免涕泗滂沱、淒然欲絕、所謂傷心人別有懷抱者非耶、

□月季名種□玉液金波□（丁悚攝）

□菊花名種□尹子白□（丁悚攝）

□江灣小觀園花圃、今歲曾舉行月季花大會於大世界、文藝界多爲之宣傳、近定下月二日起假新世界飯店禮堂開月季菊花爭妍會五日、陳列名種、爲自來未有、行見海上士女、連翩蒞止、秋九也、聞日先生同人、秋集作壽、譜之邀、各處路、接洽、處中間、館小報觀園通訊處（惜緣）

戒煙新藥

比衆不同 王道無毒

▲功效▼ 斷癮迅速 戒時舒服 費錢無多 後患永絕

●清血健身水●

▲價目▼ 大瓶兩元 中瓶一元 小瓶半元

◉經售處◉ 正威大藥房（永安公司西邊街） 方九霞銀樓（法界小東門口） 慶福興銀樓（虹口中虹橋境）

◉總發行◉ 法界西門路福五坊 威豐公司

□賦得洋才 （丹翁）

才子洋場是妙銜・阿哥見錫亦奇談・
上畫晶晶風頭蕩・逸少黃黃鼎足三・
常被學生呼赤老・早將艷女託紅鸞・
幻軀文丐維持了・七比嵇康不不堪・

□哀華北新聞 （金人自津寄）

天津華北新聞、創刊於民國十年七月、主者錢君須彌、操筆政者則包天笑孫東吳諸先生、日刊三大張、一時聲譽甚著、讀者以館員咸籍隸南中、有『南班子』之號、翌年奉直戰起、包孫皆南歸、華北論調抨擊吳佩孚甚力、風鶴聲唳、欲得主者甘心、錢乃以館務全權奉諸周君拂塵、周津籍、交游甚廣、津埠公團若總商會等、皆爲其後援、風潮乃熄、周且組通信社、廣告公司、報乃日有起色、迨國民二軍入津、周一躍稱要人焉、更附華北晚報、銷路達三萬、然西北之色彩愈濃、褚玉璞下令逮周、周避地滬上、或傳其槍決、須彌曾爲文哭之於晶報、繼而握手滬上、儼有故友重生之樂、周客春易服改名北旋、名曰吉安、深自韜晦、不圖今又爲當局勒令停刊、且得法領事之同情、業經執行、（館址在法租界）十載辛勤、毀諸一旦、哀哉、

□郎靜山在松江女中教授之攝影班同學多壯健善賽跑□（黃警頑贈）

□孫東吳先生寄女朱琴兮女士男裝□

□方振武空領總參議 （耳食）

軍事機關之有總參議、起自張作霖保安三省時代楊宇霆任斯職、權勢煊赫、不可一世、各省漸有仿行者、馴至一軍長亦有總參議矣、國民革命軍總司令部之總參議、前爲楊耿光（杰）先生、楊方督師許昌（卽曹操建都之地、今爲軍鎮矣、）乃以此席畀諸方振武、方之爲人如何、存而不論、第問其實行『自古英雄不讀書』之宗旨、將主席乃不能如張作霖之倚畀楊宇霆、時人爰有方振武空領總參議之歎焉、

□記畫家金啓靜女士 （梅生）

金女士、杭州人、秀外慧中、肄業浙江女子師範時、爲校中之美麗皇后、時在五四運動之後、各處學校均有學生聯合會之組織、女士任浙江學聯會幹事、建樹甚多、杭州學界中幾無人不知金女士大名者、旋因修學過勞、患肺疾、休養西湖山中二載、方復健康、乃來滬入美專研究西洋畫、客夏卒業、執教鞭於敬業學校、授課之餘、則往繪畫研究所習畫、藉求藝術之深造、月初乘上海丸赴日考察藝術、預料返國後、當大有供獻於我國藝術界也、

□金啓靜女士□（大陸報館贈）

□秋風鼙鼓詞（四） （楊令茀女士）

暮秋珠玉易刀環・萬里孤雲獨返還・
潭水桃花無餘意・留聲吹夢過洛關・
瑟瑟淒風蠟淚殘・戢愁萬斛返長安・
飢鷹厲吻待行旅・青鏁門前電影寒・
重來洛下問銅駝・北闕餘塵涴綺羅・
一旨天南事兵革・月明無復挹陽河・

□象棋會棋逢敵手 （愈愈）

北平天橋迎西樂興茶社、設有圍象手談、供茶友消遣、主任爲北平名手那健亭君、十六日萬起有君特由滬赴平、至社中訪同好棋友、萬君爲上海象棋中三大名手之一、先與那君對着四局、那君勝二局、和一局、最後萬君勝一局、廿二日萬君復與張德魁君對着、二局勝負各一、翌日萬那對着、那負一局和一局、結果轉勝二局、萬張對着二局、勝負平均、廿四萬張二局、萬君首局勝、次局和、那萬復着、一二局那負、三局和、四局萬負、棋畢、合攝一影、留爲此會紀念、而南北名手象棋對着始告終也、

□婚印記 （閬重樓）

鄭正秋先生令子小明星小秋君與周素珍女士、定下月十六日、在康腦脫路徐園舉行婚禮、不佞及數友人提議舉行游藝會以娛來賓、故逆料是日之禮堂必爲劇場化、前夕遇金石家杜進高先生、相約驅車往訪正秋先生、暢談之際、進高自告奮勇願爲一對璧人製結構印、越昨進高即以玉印屬我轉達、蓋已於一日夜竟其事矣、印式如上圖、玲瓏可愛、上刻鴛鴦交頸圖、嵌鴛鴦福四字、甚新穎、邊款題己巳十月、爲小秋明星及素珍名媛製鴛鴦福印、字甚流利、二名篆文、一陰一陽、製版如上、古香古色、的是不凡、不知正秋先生、將何以謝此捉刀人也、

□小報告□

名媛第三名之陳永棊夫人、因名媛選舉而與夫涉訟一案、初起時頗爲滬人注意、各報亦爭載其事、近聞丐人向各報館說項、在此案未解決前、暫勿刊載關於此案之文字、說者謂陳永棊夫人初因欲成名而搆成訟案、結果則又因訟事而鬨出名、可謂名之累人、（不永）

□黃憲中君、爲上海新藥大王廣告大王黃楚九先生公子、肄業南洋中學、年少誠篤、絕有父風、故楚九先生尤鍾愛之、此爲其最近遊杭攝影也、（愈愈）

上海畫報　（第五百廿二期）　民國十八年十月三十日

德國初次運華牙科利器X光之圖　凡有牙患者欲求根本解決當先有準確的診斷請來受牙科X光攝影驗查可

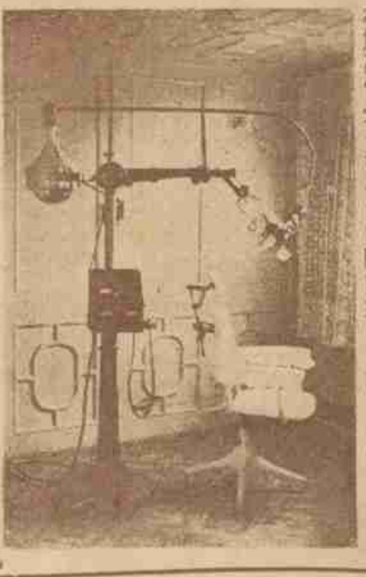

以即刻能知牙骨內有無神經俾施術治療有定標準或拔牙先用此器攝影能知有患牙根在骨內是何形狀是否能拔故一切痛苦危險疑難問題非X光不能根本診斷也

齒根膿炎X光攝出

下切齒腐膿漏X光攝出

最新式電器治療室之圖

本局因鑒我國勞動界對於口腔衛生夙鮮注意或爲經濟所迫以致因小患而蔓延全部影響健康故本局抱濟世之念爲社會人士謀幸福爲經濟壓迫下勞工同胞放一異彩故特於本月一日起

上午免費　醫牙拔牙止痛祇取號金二角

鑲補　不另取費

半價　下午門診

奉送　一元二角

X光　攝影驗查

優待鑲補八折

學界光顧特別優待以上各種優待　月爲限有牙患者請來羅鑫泉牙醫局一試便知

診所南京路大慶里東六一五二樓　電話一六二〇六

天上人間（一二七）　（張恨水）

第四回　掩面怕重來人間地獄　掉頭驚乍去紙上風波

回頭看時、那裡是什麽鼓響、原來是十幾輛鐵殼木輪空大車、騾馬拉着飛跑、輪子滾着地上的石板、在城裡回應着那震動的聲浪、彷彿就如擂幾十面大鼓一般了、周秀峯一想、住在北京有許多年、不是到這平民化的後門來、真不會知道北京還有這樣絕妙的風景、一面想着、一面低了頭向城外走、一出城門、就有 陣奇異的臭味撲鼻而來、這是北京護城河裡一種特點、原也是個路過的、惟有這地方的臭味、却是格外厲害、撲到鼻子裡來、不由得人要作 陣噁心、掏出手絹來、且握住鼻子、一步一步的跑過石橋、據馬國棟說、陳大娘住在溝沿胡同、在橋上遇見一個巡警、就向前打聽、巡警用手向北一指、說是在那茶館子東邊一拐彎兒便是、周秀峯照他所指之處、走到茶館前、那茶館正立在護城河北岸、後面是一帶黃土牆的矮屋、大門正對着河、是一所涼棚、這涼棚是四根歪木頭柱子撐起來的、上面橫七豎八、用木棍木條木板搭了一個架子、架子上稀稀的蓋了一些破爛的蘆席、涼棚底下、不見什麽棹椅、乃是用黃土磚砌成高底大小幾個土墩、大的高的、算是棹子、低的、算是板凳、大概這時候還沒有到喝茶的時候、棚子下只有許多嗡嗡作聲的蒼蠅飛來飛去、那茶棚隔壁、土牆彎進去一個小牆角、正是小家天毛厠、牆裡一條淺土溝由裡向外、直下護城河、還流着 水、這一種髒象、簡直不堪寓目、不要說是鼻子裡嗅着那種氣味了、巡警說要由那裡拐灣、那是非走過去不可的了、掏出手絹來、捏了鼻子、且順着河沿、走向茶棚那邊去、回頭一看、這河裡流的水、憤個如春波鴨頭綠、帶着綠柳纔黃半未勻的那種顏色、那水裡却帶了不少的零碎雜樣東西、其實不是水、乃是各處暗溝明溝流過來的 穢之質、不但鼻子裡不敢聞、眼睛裡也不敢看、等不及開明路徑了、馬上就掉轉身走進茶棚後那 間胡同去、一直走了幾十步路、到胡同深處、料着離得護城河遠了、纔才回轉頭來看了一看胡同兩邊的人家、這些屋子、不能算是瓦蓋、更也不像城裡人家蓋的那種灰棚、是石灰碎磚砌成的、這裡的牆和屋頂、全是黃土抹成、高齊人肩、只看外表、不問內容、這裡面大概也就 得可觀了、左肩邊有一所小門框、上面釘了 塊小門牌、正是寫着溝沿胡同、

詩詞名家　小說筆記

□包天笑作	
□非小說	一元
□黑海鐙燈	八角
□龔琴小傳	一元
□降城痛語	二角
□未來世界	四角
□犧牲	四角
□惜波記	二角
□李涵秋作	
□涵秋筆記	二冊一元二角
□琵琶怨	二角
□雌蝶影	四角
□雙花記	二角
□雙鵑血	五角
□瑤瑟夫人	三角
□畢倚虹作	
□黑暗上海	三元
□陳冷血作	
□俠客談	四角
□張秋蟲作	
□銀海新潮	四角
□龐獨笑作	
□紅脂識小錄	六角
□張丹斧作	
□拆白黨	三角
□葉楚傖作	
□新小說	八角
□沈泊塵作	
□百美圖	一元二角
□張春帆作	
□九尾龜十二冊	七元八角

上海畫報館發行

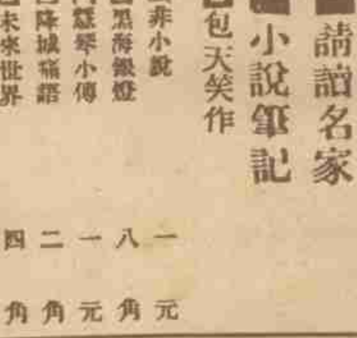

▲大號二元　▲小號一元二角半

中法藥房總經理

◀艾羅補腦汁▶

艾羅醫生特效良藥之一

●奏效神速●毫無流弊●

每日用牙粉刷牙不如用牙膏更爲妥而衛生况此象牙白牙膏又經消毒精製可永免牙痛牙蛀之患

象牙白牙膏

◀每盒大洋三角正▶

上海中西大藥房發行

好運道香烟

上海華達烟草公司出品